



PREFEITURA MUNICIPAL DE VILA PAVÃO
ESTADO DO ESPÍRITO SANTO
SECRETARIA MUNICIPAL DE AGRICULTURA

PROC N° 003116/18

FLS N° 02

MEM/SMA/PMVP N° 082/2018

Vila Pavão - ES, 14 de agosto de 2018.

A sua Excelência o Senhor
IRINEU WUTKE
Prefeito Municipal

Assunto: **Aquisição de Máquinas e equipamentos.**

PROCESSO ADMINISTRATIVO: 003116/2018
ABERTURA: 21/08/2018 HORA: 09:35:11
REQUERENTE: SECRETARIA M. DE AGRICULTURA
ASSUNTO: MEMORAMDO N. 052/2018 SMA

Senhor Prefeito,

1. Servimo-nos deste para solicitar de vossa excelência que se digne autorizar ao setor competente que proceda a contratação de empresa para aquisição de equipamentos do convênio de Aquisição de Máquinas e Equipamentos para atender a Secretaria Municipal de Agricultura deste município conforme Plano de Trabalho aprovado pelo Ministério da Agricultura, Pecuária e Abastecimento – MAPA e convênio SICONV n° 846796/2017 – Operação CAIXA n° 1044279-80, conforme documentos em anexo.
2. Os equipamentos se fazem necessários para que atender os produtores rurais do município contribuindo para o aperfeiçoamento da atividade agrícola e melhoria no atendimento e assistência ao homem do campo pela Prefeitura de Vila Pavão.

Atenciosamente,

JOSÉ HENRIQUE MARTINS PINTO
Secretário Municipal de Agricultura

Contrato: 1044279 - 80 / 846796 **Tomador:** Vila Pavão**Gestor/Programa:** CAIXA / SEAD PRONAT- Infraestrutura**Objeto/Meta:** Aquisição de Máquinas e equipamentos

Repasse:	R\$ 350.000,00	OGU	Situação Obra: Normal
Contrapartida:	R\$ 5.000,00	Assinatura: 31/10/17	Obra Atestada: 0,00 %
Investimento:	R\$ 355.000,00	Vigência: 30/09/20	Rec. Liberados: R\$ 0,00
Operacional: Fabia		Social:	Engenharia: Marconi

Pendências / Informações**Fase - Licitação/AIO****Operacional**

06/08/18 **ATENÇÃO:** Condição suspensiva retirada em 27/07/2018. Entretanto, para orientação ao início do Procedimento Licitatório será necessário: # Inserção, na aba "Projeto Básico/Termo de Referência" no SICONV, das seguintes peças técnicas APROVADAS pela CAIXA: planilha orçamentária, cronograma físico-financeiro e planta de localização. # Aumento do valor de contrapartida após emissão de Laudo de Engenharia para R\$15.000,00. Deverá ser cadastrado TA no SICONV e enviada documentação conforme OF Padrão Caixa OGU, para alteração Contratual.

Último Histórico do Contrato

E-mail gerado: Ofício de Comunicação de Pendências

PROC N° 002116/18

FLS N° 03



PREFEITURA MUNICIPAL DE VILA PAVÃO
ESTADO DO ESPÍRITO SANTO
GABINETE DO PREFEITO

PROC N° 003116/18

FLS N° 32

LEI N° 1.167/2018

Publicado Atrio

em 18 / 10 / 2018

Abre crédito especial e altera anexos do PPA e LDO de 2018, abre crédito especial e dá outras providencias.

O Prefeito Municipal de Vila Pavão, Estado do Espírito Santo, no uso de suas atribuições legais, **FAÇO SABER QUE CÂMARA MUNICIPAL APROVOU E EU SANCIONO A SEGUINTE LEI:**

Art. 1º - Fica o Executivo Municipal autorizado a abrir crédito especial no valor de R\$ 356.700,00 (trezentos e cinquenta e seis mil e setecentos reais), para Aquisição de Maquinas e Equipamentos para atender a Secretaria Municipal de Agricultura, com a seguinte classificação:

110110 – Secretaria Municipal de Agricultura
110 - Secretaria Municipal de Agricultura
020 – Agricultura
122 – Administração Geral
0005 – Apoio Administrativo
2.182 – Aquisição de Maquinas e Equipamentos para atender a Secretaria Municipal de Agricultura
4490520000 – Equipamentos e Material Permanente _____ R\$ 356.700,00
Fonte de Recurso
1999000 – Outros Recursos de Aplicação Vinculada _____ R\$ 350.000,00
16050000 - Royalties do petróleo Federal _____ R\$ 6.700,00

Art. 2º - Os recursos para a abertura do referido crédito especial, advirão da seguinte fonte:

- Ministério da Agricultura, Pecuária e Abastecimentos – Convênio SICONV nº 846796/2017 – Operação Caixa nº 1044279-80 _____ R\$ 350.000,00
- Cancelamento parcial da seguinte dotação orçamentária:
020020 – Gabinete do Prefeito
020 – Gabinete do Prefeito
04 – Administração
122 – Administração Geral
0002 – Administração e Coordenação Superior
2.002 – Manutenção de Atividades do Gabinete do Prefeito
33901400000 – Diárias – Pessoal Civil _____ R\$ 6.700,00
Ficha – 0000005.



PREFEITURA MUNICIPAL DE VILA PAVÃO
ESTADO DO ESPÍRITO SANTO
GABINETE DO PREFEITO

PROC Nº 00.3116/18

FLS Nº 33

Fonte de Recurso – 10000000 – Recursos Ordinários.

Art. 3º - Fica o Poder executivo Municipal autorizado a proceder às alterações necessárias nos anexos do PPA e LDO de 2018.

Art. 4º - Esta Lei entra em vigor na data de sua publicação, revogadas as disposições em contrário.

Gabinete do Prefeito Municipal de Vila Pavão, Estado do Espírito Santo, aos 18 dias do mês de outubro do ano de 2018.

Irineu Wutke
IRINEU WUTKE
Prefeito Municipal

PROC Nº 003116/18FLS Nº 34

PREFEITURA MUNICIPAL DE VILA PAVÃO
Secretaria Municipal de Finanças e Orçamento
Rua Travessa Pavão, 80 - Centro - CEP.: 29843-000
Telefax : (27) 3753-1001 - e-mail: contabil@vilapavao.es.gov.br

DESPACHO CONTÁBIL

Conforme as Leis nº 1.167/2018, informo que há previsão orçamentária para a Aquisição de Maquinas e Equipamentos para atender a Secretaria Municipal de Agricultura, conforme convênio SISCONV nº 846796/2017 / Caixa, operação 1044279-80, expedido pelo **SECRETÁRIO MUNICIPAL DE AGRICULTURA**, Senhor **JOSÉ HENRIQUE MARTINS PINTO**, conforme solicitado no memorando nº 082/2018 sob o protocolo nº 003116/2018, no dia 21 de Agosto de 2018.

Dotação Orçamentária:

FICHA	FONTE DE RECURSO
0000782	16050000/19990000

Vila Pavão - ES, 19 de Outubro de 2018

Atenciosamente,

GUSTAVO BISPO MARTINS
CONTADOR CRC-ES 020532/O-9



PROC N° 003116/18

FLS N° 35

PREFEITURA MUNICIPAL DE VILA PAVÃO
Secretaria Municipal de Finanças e Orçamento
Rua Travessa Pavão, 80 - Centro - CEP.: 29843-000
Telefax : (27) 3753-1001 - e-mail: financeiro@vilapavao.es.gov.br

DESPACHO DO SETOR FINANCEIRO 345-A/2018

Processo: 003116/2018 de 21/08/2018

Assunto: Previsão Financeira - Aquisição de Máquinas e Equipamentos

Trata-se de uma solicitação para **AQUISIÇÃO DE MÁQUINAS E EQUIPAMENTOS PARA ATENDER A SECRETARIA MUNICIPAL DE AGRICULTURA** conforme Plano de Trabalho aprovado pelo MAPA, informado no Memorando nº 082/2018.

OBS.: O recurso ainda não foi liberado. Conforme informação da SEMDE, tem que dar prosseguimento ao processo licitatório para depois serem liberados os recursos.

FONTE DE RECURSO	CONTA BANCÁRIA	OBJETO
RECURSO CONVENIO	CAIXA ECONOMICA FEDERAL	AQUISIÇÃO DE MÁQUINAS E EQUIPAMENTOS

Atenciosamente

Vila Pavão - ES, 19 de Outubro de 2018

Valdecir Berger
Sec. Municipal de Finanças
e Orçamento
Decreto N° 883/2017

PROC Nº 003116/18
FLS Nº 36 

RAZÃO SOCIAL: Valence Máquinas e Equipamentos Ltda.

CNPJ: 08.250.241/0001-09

ENDEREÇO: Rua Francisco Ildeu da Fonseca, 450, Pilar - Belo Horizonte/MG

TELEFONE: (31) 3389.3050

ORÇAMENTO

ITEM	DESCRIÇÃO	QUANT.	UNID.	VALOR UNIT.	VALOR TOTAL
1	Escavadeira Hidráulica, fabricação nacional, sistema de injeção mecânica, mínimo 90hp de potência líquida, alternador de 50 Amperes, carro inferior longo, radiador com aletas onduladas com arrefecedor de óleo lado a lado, separador de água na linha do combustível, interruptor secundário para desligamento do motor, freio automático do giro, alavanca de neutralização de todos os controles e funções hidráulicas.	1	UNID.	R\$ 360.000,00	R\$ 360.000,00
				TOTAL:	R\$ 360.000,00

Equipamento: Escavadeira Hidráulica sob esteiras, marca JCB, modelo JS130

Declaro que os preços descritos nesta planilha estão conforme os preços praticados por este estabelecimento.

VALIDADE DA PROPOSTA: 120

DATA: 02/01/2019



ASSINATURA E CARIMBO

08.250.241/0001-09
I.E. 001.019.553-0040

VALENCE MAQUINAS E EQUIPAMENTOS LTDA

Rua Francisco Ildeu da Fonseca, 450
B. Pilar - CEP 30390-012

BELO HORIZONTE - MG

RAZÃO SOCIAL: TRACBEL S/A

CNPJ:17.312.448/0002-24

ENDEREÇO: RUA 5, 161 – CIVIT II – Serra /ES

TELEFONE (27) 21239800

PROC Nº 00 3116/18FLS Nº 37**ORÇAMENTO**

ITEM	DESCRIÇÃO	QUANT.	UNID.	VALOR UNIT.	VALOR TOTAL
1	Escavadeira Hidráulica, fabricação nacional, sistema de injeção mecânica, mínimo 90hp de potência líquida, alternador de 50 Amperes, carro inferior longo, radiador com aletas onduladas com arrefecedor de óleo lado a lado, separador de água na linha do combustível, interruptor secundário para desligamento do motor, freio automático do giro, alavanca de neutralização de todos os controles e funções hidráulicas.	1	UNID. MARCA SDLG MODELO LG6150E	370.000,00	R\$ 370.000,00
TOTAL:					R\$ 370.000,00

Declaro que os preços descritos nesta planilha estão conforme os preços praticados por este estabelecimento.

VALIDADE DA PROPOSTA: 120

Serra(ES) 03 de Janeiro de 2019.

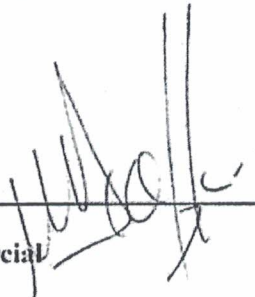

 Eng. Marcelo Scopel
 Departamento Comercial

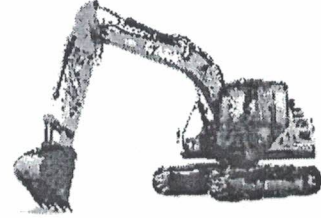
PRODUTO**ESCAVADEIRA HIDRAULICA - CASE - CX130C****CONFIGURAÇÃO TÉCNICA DO EQUIPAMENTO**

Compartimento do operador:

Sistema de amortecimento com 4 coxins,

Cabine com proteção ROPS E FOPS nível 1,

Banco com suspensão pneumática

Anto de segurança de 3"

Ar-condicionado automático

Rádio AM/FM com Bluetooth.

Painel de controle com visor de 7" e opção para câmera de visão traseira e lateral.

Alavancas do tipo joystick para comando das funções hidráulicas, pedais para translação, com alavancas auxiliares para controle manual e apoios para pés, alavanca de segurança que neutraliza as funções hidráulicas com temporizador de retardo de ação.

Para-brisa frontal rebatível para cima, com sensor de fim de curso, teto solar e basculante, limpador de para-brisa frontal intermitente com duas velocidades e esguicho de água Janela lateral esquerda deslizante, espelho retrovisor externo, luz interna, porta-copos, porta-objetos e porta-telefone.

Chave geral dupla (mecânica /elétrica)

Chassi superior Lança: 4.630 m – monobloco.

Braço de penetração: 2,5 m. Freio de giro com gerenciamento eletrônico.

Coroa de giro em banho de graxa Chassi inferior Sapatas: 600 mm com garra tripla

Comprimento da esteira: 3.990 mm Bitola: 1.990 mm Esteira selada e lubrificada

Acionamento da esteira por motor de translação hidrostático de duas velocidades

Freios de estacionamento a disco (SAHR)

Guia de esteira dupla Número de roletes superiores com lâmina 2 de cada lado.

Motor:

Isuzu turbo alimentado Tier 3

Controle de aceleração do tipo dial

Desaceleração automática do motor

Controle eletrônico de rotação do motor

Dispositivo auto-idle

Dispositivo auto stop Sistema elétrico

Sistema Elétrico:

Baterias (2)

Sistema de monitoramento /diagnóstico eletrônico

Luzes de trabalho da lança Luzes de trabalho da parte frontal da cabine

Alternador de 50A

Sistema hidráulico:

Controles de pilotagem padrão ISO

Seletor de modo de trabalho: A,H & SP

Modo auxiliar para acessório (martelete, tesoura, processadores, etc.)

Auto power-up 2 bombas de pistão de fluxo variável 2x 129 L/min.

Redução automática da vazão da bomba

Cilindros com amortecimento de fim de curso e sistema regenerativo gerenciado eletronicamente.

Outros:

Lubrificação centralizada para braço monobloco

Caçamba HD: 0,55 m³

Peso operacional 13.089 kg

BRASIF

MÁQUINAS

Classificação Fiscal: 8429.52.19
Finame: 3410481

PROC Nº 003116/18
FLS Nº 39

Descrição do Equipamento	Quantidade	Valor Unitário	Valor Total
ESCAVADEIRA HIDRAULICA - CASE - CX130C	1.0	BRL 375.000,00	BRL 375.000,00
Valor Total		BRL	630.000,00

CONDIÇÕES COMERCIAIS

Prazo de Entrega: Em até 30 DIAS, após a confirmação da proposta e pedido junto à fábrica, salvo venda prévia.

Local de Entrega: NO CLIENTE

Condições de Faturamento/Vencimento: Faturamento é realizado após a confirmação do recebimento dos valores pactuados

Impostos: ICMS - 12% - PIS/COFINS - Isento ressalvada majoração de alíquota de quaisquer impostos, os quais provocará reajuste obrigatório no preço

Condição de Pagamento: À VISTA OU FINANCIAMENTO

Informações Gerais: 1) Os tributos incidentes sobre o valor do equipamento acima: IPI, ICMS, etc., foram calculados com base na legislação vigente. Eventual alteração até o faturamento implicará em recálculo do preço.

Garantia: De acordo com as normas constantes no manual do equipamento

Validade da Proposta: 31-03-2019

Atenciosamente,
VITOR DA SILVA TEIXEIRA
Serra
Telefone: +55 (27) 2121-3311
Cel: +55 (27) 99309-7852
E-mail: vitor.teixeira@brasif.com.br

52.226.073/0015-03
BRASIF S/A.
Exportação e Importação
Av. João Palácio, 280
Carapina - CEP 29160-790
SERRA - ES

De acordo:
Confirmamos as condições técnicas e comerciais, estando de acordo com o fornecimento ora contratado, nos termos da legislação em vigor.

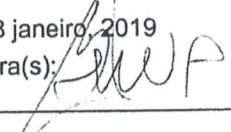
Serra: 18 janeiro, 2019
Assinatura(s): 
Nome(s):
Cargo(s):
CPF(s):

Assinatura(s):
Nome(s):
Cargo(s):
CPF(s):



PREFEITURA MUNICIPAL DE VILA PAVÃO
ESTADO DO ESPÍRITO SANTO
Rua Trav. Pavão, 80, 1º Andar – Centro – CEP.: 29.843-000 / Telefax (27) 3753-1001
SETOR DE ORÇAMENTO

PROCESSO ADMINISTRATIVO: 003-116/2018

PESQUISA DE MERCADO

PÁGINA 01/01

ITEM	DISCRIMINAÇÃO DOS PRODUTOS OU SERVIÇOS	QUANT.	UNID.	EMPRESA 1		EMPRESA 2		EMPRESA 3		VALOR MÉDIO	
				PREÇO UNITÁRIO	SUBTOTAL	PREÇO UNITÁRIO	SUBTOTAL	PREÇO UNITÁRIO	SUBTOTAL	MÉDIA UNITÁRIA	MÉDIA TOTAL
1.	Escavadeira Hidráulica, fabricação nacional, sistema de injeção mecânica, mínimo 90 hp de potência líquida, alternador de 50 Amperes, carro inferior longo, radiador com aletas onduladas com arrefecedor de óleo lado a lado, separador de água na linha do combustível, interruptor secundário para desligamento do motor, freio automático do giro, alavanca de neutralização de todos os controles e funções hidráulicas.	01	Unid.	R\$ 360.000,00	R\$ 360.000,00	R\$ 370.000,00	R\$ 370.000,00	R\$ 375.000,00	R\$ 375.000,00	R\$ 368.333,33	R\$ 368.333,33

TOTAL:	R\$ 360.000,00	R\$ 370.000,00	R\$ 375.000,00	R\$ 368.333,33
---------------	-----------------------	-----------------------	-----------------------	-----------------------

TOTALIZAÇÃO DA PESQUISA DE MERCADO

	SOMA DA EMPRESA 1	SOMA DA EMPRESA 2	SOMA DA EMPRESA 3	VALOR MÉDIO
TOTAIS DO ITEM Nº 1/1	R\$ 360.000,00	R\$ 370.000,00	R\$ 375.000,00	R\$ 368.333,33

Fonte de Pesquisa: 21/01/2019

Empresa 01: VALENCE MÁQUINAS E EQUIPAMENTOS LTDA
Empresa 02: TRACBEL S/A
Empresa 03: BRASIF S/A

Priscila Sousa da Silva
Priscila Sousa da Silva - Setor de Orçamentos



PROC Nº 003116/18

FLS Nº 43

PREFEITURA MUNICIPAL DE VILA PAVÃO
Secretaria Municipal de Finanças e Orçamento
Rua Travessa Pavão, 80 - Centro - CEP.: 29843-000
Telefax : (27) 3753-1001 - e-mail: contabil@vilapavao.es.gov.br

DESPACHO CONTÁBIL

Sabido que as Leis de abertura de crédito especial tem vigência de 01 (um) ano, e que já foi solicitada para este processo em 2018 (Lei 1.167) se faz necessário à reabertura de crédito especial para dar procedimento em 2019.

Segue a elaboração do anteprojeto da abertura de crédito especial, relativo a aquisição de uma Escavadeira Hidráulica para atender a Secretaria Municipal de Agricultura, solicitado no memorando nº 082/2018 sob o protocolo nº 003116/2018, expedido pelo Secretário Municipal de Agricultura, Senhor Jose Henrique Martins Pinto no dia 21 de Agosto de 2018.

Havendo interesse do ordenador da despesa (Exmo. Senhor Prefeito Municipal), encaminhasse para a Câmara de Vereadores Projeto de Lei para abertura de Crédito Especial e posteriormente a inclusão das dotações orçamentárias no orçamento e demais providências.

Vila Pavão, 25 de Janeiro de 2019.

Atenciosamente.

GUSTAVO BISPO MARTINS
CONTADOR CRC-ES 020532/O-9

PROC N° 003116/18

FLS N° 14



PREFEITURA MUNICIPAL DE VILA PAVÃO
ESTADO DO ESPÍRITO SANTO

Rua Trav. Pavão, 80, 1º Andar – Centro – CEP.: 29.843-000

Telefax (27) 3753-1001 – E-mail: gabinetedoprefeito@vilapavao.es.gov.br

Gabinete do Prefeito

DECISÃO DO PREFEITO MUNICIPAL

Processo nº 003116/2018 de 21 de Agosto de 2018.

Considerando o pedido formulado pela Secretaria Municipal de Agricultura, solicitando aquisição de equipamentos do convenio de Aquisição de Máquinas e Equipamentos para atender a Secretaria Municipal de Agricultura.

Considerando o teor do DESPACHO CONTABIL que opina pela confecção de Projeto de Lei para abertura de Credito Especial;

DECIDO:

O encaminhamento do presente ao Setor Jurídico para elaboração de Projeto de Lei, para posterior apreciação pelos Nobres Edis.

Vila Pavão -ES, 28 de Janeiro de 2019.

IRINEU WUTKE
Prefeito Municipal